

## BEDE'S SUMMER SCHOOL

→ Guarda Bede's Brighton sul sito

**Brighton** | Programma "English for the future" per ragazzi da **15 a 20 anni**

# BEDE'S

*Bede's Summer School è una prestigiosa scuola inglese con una lunga esperienza nei soggiorni studio e nella preparazione accademica.*

*La scuola propone a Brighton un programma specifico per gli studenti più grandi che pur concedendo ai giovani maggiore indipendenza garantisce loro una costante attenzione da parte dello staff.*



Il corso si rivolge a giovani da 15 a 20 anni interessati a studiare seriamente l'inglese per la loro futura carriera accademica o professionale. Vengono ammessi studenti con livello di conoscenza della lingua compreso da B1 a C2; il primo giorno di scuola, dopo aver effettuato il test, gli allievi vengono collocati nella classe più idonea per il loro livello di inglese.

Le lezioni sono impartite da professori madrelingua e qualificati; i progressi di ciascun studente vengono monitorati regolarmente e al termine del soggiorno vengono rilasciati un certificato di frequenza ed un rapporto di fine corso.

Gli studenti di livello avanzato possono concludere il corso sostenendo l'esame CAE o IELTS sul posto.

### Le Garanzie di Oxford Viaggi

**Assistenza continua:** Oxford Viaggi è a disposizione del partecipante dal momento dell'iscrizione al suo rientro in Italia; in contatto permanente con la scuola estera, assicura un riferimento costante e un rapido intervento in caso di necessità.

**Assicurazioni:** Oxford Viaggi è un tour operator riconosciuto che opera con tutte le coperture assicurative richieste dalla normativa vigente (DL 111 del 17/3/95), a totale garanzia del consumatore. A tutti gli iscritti Oxford Viaggi fornisce gratuitamente l'assicurazione AXA Assistance che comprende tutte le prestazioni necessarie a garantire un soggiorno tranquillo e sicuro (assicurazione bagaglio, assistenza medica, rientro anticipato, ecc.).

### Brighton

Celebre località marittima di circa 250.000 abitanti, Brighton è una delle città più amate d'Inghilterra.

Vivace e all'avanguardia, è la città prediletta da molti inglesi e stranieri grazie alla sua atmosfera informale, alle numerose iniziative culturali, al ricco calendario di eventi e festival che si susseguono tutto l'anno nonché al suo primato di città più soleggiata del Regno Unito... Lunghie spiagge, bar, caffè, oltre 400 ristoranti, club, locali di musica dal vivo per tutti i gusti, negozietti e mercatini, cinema e teatri di qualità, le pittoresche stradine dei Lanes per lo shopping e il suo caratteristico lungomare offrono al visitatore piacevoli occasioni per trascorrere il tempo libero.

Il suo celeberrimo "Royal Pavilion" di stile orientaleggiante è l'edificio simbolo della città e uno fra i più conosciuti della Gran Bretagna. Brighton è anche il luogo di partenza ideale per scoprire la contea del Sussex e il fascino autentico della campagna inglese oppure per visitare la capitale che dista meno di un'ora di treno.



visitbrighton.com



Brighton si trova nell'Inghilterra meridionale, circa 80 km a sud di Londra. Due servizi ferroviari con partenze ogni 15/20' collegano la città alle stazioni londinesi di Victoria (50') e St Pancras (circa 1h20). Nei giorni di arrivo e partenza la scuola organizza un **transfer gratuito** dagli aeroporti di Londra Heathrow, Gatwick e Stansted. Maggiori informazioni a pag. 5.



**Il campus**

Il corso si svolge presso il grande campus che costituisce l'Università del Sussex, rinomato per le sue architetture e per la sua invidiabile posizione all'interno del parco nazionale del South Downs. Circondato da ampi spazi verdi, si trova nei pressi del villaggio di Falmer, nell'area nord della città e a circa 6 km dal centro di Brighton cui è collegato da frequenti autobus e treni (partenze ogni 15', durata del tragitto 9').

Il campus è dotato di bar, supermercato, ufficio postale, sportello prelievo denaro, farmacia, biblioteca e sala informatica; le strutture sportive comprendono campi da tennis, calcio, squash, palestra fitness e astro turf.

Per i pasti gli studenti hanno a disposizione 7 diversi ristoranti e caffetterie che offrono differenti tipi di cucina, inclusa quella vegetariana.

La sistemazione è presso la residenza Northfield, in **camera singola con bagno privato**; gli studenti condividono la living area situata al piano e dotata di frigoriferi e forni a microonde.

Il trattamento nel campus è di **pensione completa**.

La struttura offre un ambiente sicuro per i ragazzi; il personale Bede's risiede in loco e **garantisce assistenza e controllo**; il campus dispone inoltre di un servizio interno di sicurezza 24h al giorno con telecamere a circuito chiuso.

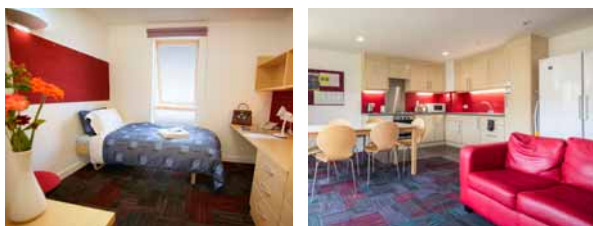

Capacità massima: **80 studenti**  
 Eccezionale rapporto staff/studenti: **1:5**

**Informazioni pratiche sul campus**

- Gli studenti ricevono assistenza e controllo dallo staff, parte del quale risiede in loco. Un tutor specifico è assegnato agli studenti minorenni (15-17 anni).
- Per alcune attività didattiche/ricreative i ragazzi possono essere suddivisi in due sottogruppi di 15-17 e 18-20 anni; inoltre sono disposti regole e orari differenti per gli studenti minorenni e maggiorenni.
- È garantita l'assistenza medica se uno studente è malato.
- I ragazzi potranno lasciare in custodia denaro, passaporto e documenti importanti nell'ufficio che verrà loro indicato sul posto (obbligatorio per i minorenni, facoltativo per i maggiorenni).
- La reception è attiva 24h su 24, tuttavia nelle serate trascorse con gli amici i ragazzi dovranno rispettare un orario massimo di rientro stabilito dalla scuola.
- La connessione wi-fi è disponibile in diverse aree del campus.
- Il campus dispone di sala informatica con accesso a internet.
- Le lenzuola sono fornite sul posto, gli studenti devono portare gli asciugamani.
- Il college dispone di lavanderia con lavabiancheria e asciugatrice; un bucato settimanale è incluso nelle tariffe.
- Il trattamento è di pensione completa; ogni partecipante riceverà sul posto una tessera personale sulla quale è accreditato un importo fisso giornaliero a copertura dei 3 pasti principali (£20); questi possono essere consumati nella struttura preferita fra le sette presenti all'interno del campus. N.B. si prega di notare che l'eventuale credito non usufruito nel corso della giornata viene perso.
- Nel residence è vietato fumare.
- All'arrivo viene richiesto un deposito cauzionale in sterline (£80); la somma viene restituita alla partenza, salvo eventuali danni arrecati dallo studente alla sua camera o ad altre strutture del college o eventuali importi trattenuti per spese non previste (ad esempio spese mediche).

## Programma didattico

**25 lezioni di 60'/settimana** | Livello minimo: **B1**

Il corso è concepito per sviluppare le competenze linguistiche degli studenti fornendo loro gli strumenti per utilizzare con scioltezza l'inglese in diversi ambiti accademici o professionali; programmato con cura, comprende diverse sessioni in grado di offrire ai ragazzi un'esperienza accademica bilanciata, varia e stimolante.

Le lezioni si svolgono in gruppi internazionali di massimo 14 allievi, con una media di 10-12 studenti per classe.

Il programma prevede **25 ore di lezione** settimanali suddivise in competenze Linguistiche (10h), Comunicative (5h) e Professionali (10h). L'opzione preparazione esami offre la possibilità di preparare e sostenere gli **esami IELTS e CAE** sul posto al termine del soggiorno.



### English for the Future | Esempio di orario giornaliero

8.00 - 9.00	Prima colazione
9.00 - 10.00	Lezione: competenze linguistiche
10.00 - 10.15	Intervallo
10.15 - 11.15	Lezione: competenze linguistiche
11.15 - 11.30	Intervallo
11.30 - 12.30	Lezione: competenze comunicative
12.30 - 13.30	Pausa pranzo
13.30 - 14.30	Lezione: competenze professionali
14.30 - 15.00	Intervallo
15.00 - 16.00	Lezione: competenze professionali
16.00	Tempo libero
18.00	Cena
19.00	Attività serale organizzata (facoltativa)
21.30	Tempo libero
Sabato	Escursione/Visita
Domenica	Escursione/Visita

La tabella illustra un programma tipo, in cui la distribuzione degli orari è riportata a titolo di esempio

**Opzione esami CAE/IELTS** → Vedi pagina seguente

### Competenze linguistiche | 10 ore a settimana

Incentrate sulle componenti fondamentali dello studio della lingua - incluso revisione grammaticale e costruzione del vocabolario - pongono particolare attenzione sull'accuratezza linguistica nell'inglese parlato e scritto. Le lezioni, molto variate e basate su temi di attualità che stimolano l'interesse e la partecipazione degli allievi, prevedono anche attività didattiche divertenti per incoraggiare la sicurezza e l'uso spontaneo della lingua.

### Competenze comunicative | 5 ore a settimana

Queste sessioni sono concepite per sviluppare in modo approfondito le abilità e le strategie per una comunicazione efficace in una vasta gamma di situazioni che gli studenti si troveranno ad affrontare nel loro futuro universitario e/o professionale.

Il partecipante si iscrive a quelle che intende frequentare - in base alle sue necessità e interessi - fra quelle proposte dalla scuola: pensiero critico, presentazioni, business etichette, discussioni, problem solving, scrittura creativa, essay writing, trattative, organizzare un meeting, redazione di rapporti.

### Competenze professionali | 10 ore a settimana

Basate sulla metodologia CLIL (Content and Language Integrated Learning), queste sessioni hanno l'obiettivo di fornire agli studenti una comprensione più ampia di alcune professioni, permettendo loro di ampliare la conoscenza degli argomenti di volta in volta trattati e nel contempo perfezionare il loro inglese.

Ogni settimana vengono approfondite diverse tematiche, proposte dalla scuola e scelte sulla base dell'interesse riscontrato negli studenti: imprenditoria, politica internazionale, coaching, diritto, management, finanza, nuove tecnologie, salute e alimentazione, storia contemporanea, analisi di film, psicologia moderna. Allo scopo di incoraggiare i ragazzi ad una riflessione sul loro futuro in una prospettiva adulta, al termine della settimana viene offerta loro l'opportunità di apprendere dall'esperienza professionale di esperti del settore.

→ N.B. Si prega di notare che fra i soggetti proposti dalla scuola nelle sessioni di **competenze comunicative e professionali**, verranno effettivamente svolti quelli che avranno riscontrato maggiore interesse da parte degli studenti; pertanto alcuni dei soggetti elencati potrebbero non essere trattati durante il corso. Al momento della prenotazione in Italia gli studenti riceveranno un modulo su cui sarà già possibile indicare le proprie preferenze.



English for the Future - **Esempio di programma settimanale** ✽

h 9.00	h 10.15	h 11.30	h 13.30	h 15.00
<b>Competenze linguistiche</b>	<b>Competenze linguistiche</b>	<b>Competenze comunicative</b>	<b>Competenze professionali</b>	<b>Competenze professionali</b>
<b>L</b> Tema della settimana: <u>"Verso la globalizzazione"</u> L   significato di globalizzazione V/S   condivisione di esperienze	W/S   esempi di globalizzazione a Londra; effetti della globalizzazione nel proprio Paese	Essay writing/o organizzare un meeting/o business etiquette	Coaching: utilizzi nella vita professionale	Coaching: leadership coaching
<b>M</b> R   una città in cambiamento, Beijing. Comprensione del testo G   forme "continuous" dei verbi: presente/passato/futuro e analisi del loro utilizzo	W/S   indovina la città (estratto da guida turistica); preparazione del quiz per i compagni di classe Discussione: vedere una città da diverse prospettive	Essay writing/o organizzare un meeting/o business etiquette	Management: organizzazione	Management: diversi modelli di management
<b>M</b> L   la globalizzazione è un bene o un male? G   vantaggi e svantaggi; esprimere le proprie opinioni in accordo/disaccordo	R/W/S   ricerca in internet: pro e contro della globalizzazione; prendere appunti e fare una breve presentazione	Essay writing/o organizzare un meeting/o business etiquette	Coaching: prendere decisioni	Coaching: analisi di scenari differenti
<b>G</b> R   sapevate che? G   elementi di una discussione V   diagrammi; L   i mutamenti della lingua inglese nel mondo che cambia	L/S   l'uso dell'inglese in futuro L   notizie da un reporter inglese, uno australiano, e uno indiano Discussione: accenti diversi	Essay writing/o organizzare un meeting/o business etiquette	Management: marketing	Management: comunicazione
<b>V</b> Revisione di grammatica e vocabolario	Verifica dei progressi effettuati	Essay writing/o organizzare un meeting/o business etiquette	Nuove tecnologie: i social media nel marketing	Masterclass: imprenditore, consulente e coach

**Sabato** → Visita a **Londra** | Mattino: Houses of Parliament e Abbazia di Westminster;  
Pomeriggio: crociera sul Tamigi; visita a Covent Garden: artisti di strada, negozi e mercati, drink e musica dal vivo.

**Domenica** → Visita a **Brighton** | Mattino: visita al Pavilion; musei e gallerie d'arte. Pomeriggio: Brighton Pier, The Lanes, shopping.

✽ **Legenda:** G = Grammar | R = Reading | L = Listening | V = Vocabulary | W = Writing; | S = Speaking

N.B. Il programma è riportato a titolo di esempio: il tema della settimana e il contenuto delle lezioni di competenze comunicative e professionali variano a seconda del periodo e delle preferenze espresse dagli studenti al momento dell'iscrizione.

**Opzione preparazione esami CAE/IELTS**

25 ore di lezione a settimana

Questi corsi prevedono 3 ore al giorno dedicate alla preparazione dell'esame, svolte al posto delle sessioni di competenze linguistiche e comunicative. Impartite da tutors esperti nel settore, queste lezioni forniscono agli studenti una comprensione approfondita della struttura dell'esame e delle sue diverse componenti e affinano la tecnica attraverso esercitazioni pratiche per consentire loro di raggiungere il miglior risultato.



**Cambridge CAE** - Durata: 3 settimane; Livello minimo iniziale: **C1**  
Esame dell'Università di Cambridge considerato fra i più prestigiosi fra quelli riconosciuti internazionalmente, attesta l'alto livello di padronanza della lingua inglese ed è richiesto in ambito accademico, aziendale e nelle amministrazioni pubbliche di tutto il mondo.

**IELTS** - Durata: 2 settimane; Livello minimo iniziale: **B2**  
È un esame riconosciuto a livello internazionale, richiesto per l'ammissione a corsi di laurea in università anglofone (britanniche, australiane, canadesi, irlandesi, neozelandesi e americane) o per la selezione del personale in diversi ambiti professionali fra cui medico e giuridico.

L'esame prescelto viene sostenuto presso un centro ufficiale a Brighton o in altra località al termine del soggiorno, previa conferma disponibilità che avviene al momento dell'iscrizione. Ulteriori informazioni alla pagina "Date e Prezzi".

## Programma delle attività ricreative

**Ogni sera** sono organizzate dalla scuola attività che permettono ai ragazzi di fare nuove amicizie, praticare l'inglese e andare alla scoperta della vivace vita studentesca del campus e di Brighton. Le attività - differenziate in base all'età degli studenti - possono includere cinema, teatro, visite a gallerie, serate al pub con musica dal vivo, quiz, discoteca, escursioni in bicicletta, paintball, partite di calcio, beach volley, biliardo, tornei di tennis, adventure golf, bowling... e molto altro!

Sebbene le attività e le escursioni siano facoltative, gli studenti vengono vivamente incoraggiati dallo staff a prendervi parte.

**Tutte le attività ed escursioni** sono **accompagnate** dal personale della scuola e sono **gratuite**, inclusi i trasporti e gli eventuali biglietti di ingresso.

Lo studente dovrà provvedere in linea generale solo al pagamento delle consumazioni personali; per queste, lo shopping e le altre spese individuali la cifra è soggettiva, tuttavia si consiglia di considerare una somma indicativa di 150 sterline settimanali.



**Ogni sabato e domenica** è organizzata un'escursione di un'intera giornata; **il sabato** la destinazione è Londra, con visita a luoghi simbolo della capitale (es. Tate Modern Gallery, Torre di Londra, Parlamento, Buckingham Palace, Abbazia di Westminster, Cattedrale di St Paul, the Shard, Camden Market, Covent Garden, Acquario, London Zoo, Madame Tussaud's, National Gallery, Victoria & Albert Museum, crociera sul Tamigi, London Eye, Museo di Storia naturale...); **la domenica** i ragazzi avranno modo di visitare luoghi caratteristici di Brighton e di altre località di mare oppure villaggi tipici come Hastings, Canterbury, Guildford, Lewes, Chichester, Portsmouth, Tunbridge Wells o ancora parchi a tema del sud dell'Inghilterra.



### ✈️ Trasferimento dagli aeroporti

La scuola organizza nei giorni di arrivo (domenica) e partenza (sabato) un **transfer gratuito dagli aeroporti** di Londra Heathrow, Gatwick e Stansted e dalle stazioni ferroviarie di Ashford e Ebbsfleet. Gli studenti troveranno ad accoglierli, dopo aver prelevato il bagaglio e superato la dogana, un incaricato della scuola che li accompagnerà fino al residence (o eventualmente in una sala d'attesa nel caso fosse necessario attendere l'arrivo di un altro studente prima della partenza).

Il trasferimento può essere effettuato tramite mezzi di trasporto pubblici o privati.

→ N.B. Sebbene **non vengano imposti vincoli orari**, la scuola consiglia di prenotare i voli di andata e ritorno preferibilmente nell'orario compreso fra le h. 10.00 e le h. 17.00.

Durata approssimativa del viaggio dagli aeroporti di Londra a Brighton calcolata per un tragitto effettuato tramite autobus:  
da Gatwick: 30/45\* | da Heathrow: 1h50/2h20\*\* | da Stansted: 4h  
(\* secondo il terminal di arrivo)



**Altri soggiorni studio della scuola Bede's** → La scuola propone anche vacanze studio per bambini e ragazzi di età compresa fra **6 e 18 anni** in sei splendidi college del Sussex. Maggiori informazioni presso Oxford Viaggi.





Bede's Brighton | Programma **English for the future** | 15-20 anni

### Date e prezzi 2017

Tariffe	n° ore/sett.	1 settimana	2 settimane	3 settimane	4 settimane	5+ settimane
Programma "English for the Future"	25 ore	€ 1650	€ 3300	€ 4850	€ 6450	€ 1450/sett.
Opzione preparazione IELTS <sup>1</sup>	25 ore		€ 3660			
Opzione preparazione CAE <sup>2</sup>	25 ore			€ 5330		

Il programma "English for the Future" è disponibile da domenica **02/07** a sabato **19/08**.

**Giorni di arrivo** (domenica): 02/07; 09/07; 16/07; 23/07; 30/07; 06/08; 13/08; **Giorni di partenza** (sabato): 15/07; 22/07; 29/07; 05/08; 12/08; 19/08  
La permanenza **minima** raccomandata dalla scuola è di **2 settimane**; i soggiorni di 1 sola settimana sono disponibili su richiesta e previa accettazione della scuola (NB. Eventuali soggiorni di 1 settimana si intendono con arrivo al college la domenica e partenza dal college la domenica; fa eccezione l'ultima settimana di apertura del campus in cui la partenza deve necessariamente avvenire il sabato).

**Le tariffe riportate includono:** 25 lezioni (60') a settimana • L'alloggio in residence in **camera singola con bagno privato** • Trattamento di **pensione completa** nel residence • Il **trasferimento AR dagli aeroporti** come sotto indicato • Tutte le attività sociali, ricreative, sportive e le escursioni organizzate dalla scuola (inclusi biglietti di ingresso e trasporti) • L'uso del materiale didattico e delle risorse pedagogiche • Accesso a internet e connessione Wi-Fi • Il certificato di fine corso • L'assicurazione "Assistenza-Spese Mediche-Bagaglio" di AXA Assistance rilasciata da Oxford Viaggi • La consulenza e assistenza Oxford Viaggi • L'iva.

**Le tariffe riportate non includono:** spese gestione pratica di € 45\* • Il viaggio aereo • Tutto quanto non indicato alla voce "le tariffe includono" • Eventuali supplementi sotto indicati.

✳ **Sconto fedeltà:** nessuna spesa gestione pratica per i partecipanti che hanno già frequentato un corso tramite Oxford Viaggi.

✳ **Sconto fratelli:** 1 sola spesa gestione pratica.

**1. Preparazione esame IELTS** → Il costo include le lezioni specifiche, le spese di iscrizione all'esame, l'utilizzo di materiale didattico specifico, il trasporto al centro d'esame, l'invio del certificato. Le lezioni di preparazione all'esame IELTS si estendono su 2 settimane e sono disponibili alle seguenti date: dal **02/07 al 16/07** (esame sabato 15/07); dal **16/07 al 30/07** (esame sabato 29/07); dal **30/07 al 13/08** (esame sabato 12/08).

**NB.** Poiché l'esame IELTS ha luogo il sabato ad orari variabili, gli studenti che terminano il soggiorno in concomitanza con l'esame dovranno pernottare nel residence anche il sabato; il volo di ritorno dovrà quindi essere prenotato per la **domenica** (notte extra al campus e transfer domenicale senza costi aggiuntivi). Le 2 settimane di programma IELTS possono essere combinate con una o più settimane di programma normale.

**2. Preparazione esame CAE** → Il costo include le lezioni specifiche, le spese di iscrizione all'esame, l'utilizzo di materiale didattico specifico, il trasporto al centro d'esame, l'invio del certificato. Le lezioni di preparazione all'esame CAE si estendono su 3 settimane e sono disponibili dal **02/07 al 22/07** (esame giovedì 20/07). Le 3 settimane di programma CAE possono essere combinate con 1 o più settimane di programma normale.

#### Supplementi Bede's Brighton:

- Notte extra in campus (previa conferma disponibilità): € 265
- Trasferimento in giorni diversi da quelli previsti (previa conferma disponibilità): € 120 per tratta
- Orari dei voli comunicati a meno di 1 settimana dalla partenza: € 120

#### ✈ Transfer gratuito dagli aeroporti di Londra

Il trasferimento viene organizzato nei giorni di arrivo e partenza dagli aeroporti di Londra **Gatwick, Heathrow e Stansted** e dalle stazioni ferroviarie internazionali di **Ashford e Ebbsfleet**. Sebbene il transfer venga garantito a qualsiasi orario, la scuola consiglia di prenotare voli di arrivo e partenza preferibilmente nella fascia oraria compresa fra le h. **10.00** e le h. **17.00**.

Tutte le tariffe riportate nel presente depliant sono calcolate in base al cambio in vigore al 06/09/16 (GBP = € 1,19). Le tariffe potranno subire variazioni a seconda delle oscillazioni del cambio della sterlina inglese, e essere modificate di conseguenza. Qualora si rendesse necessario applicare un aumento di entità superiore al 10% della quota pubblicata, l'iscritto potrà recedere dal contratto ai sensi dell'art. 11 della C.C.V. purché ne dia comunicazione scritta a Oxford Viaggi entro 3 giorni dal ricevimento della comunicazione relativa all'aumento.

#### e iscrizioni:

Oxford Viaggi Srl, Viale Papiniano 42, 20123 Milano Tel. 02 58106233 - 02 58104671 Fax 02 89401235 ✉ oxfordviaggi@iol.it  oxfordviaggi.it  
C.F. e P.I. 09500090155; Cap. Soc. €50.000 iv; Trib. MI 289221/7365/21 C.I.A.A. 1297263; Lic. Dec. Prov. Lomb. n° 43311/99 Cat. A+B; Polizza R.C. n° 4100644 stipulata con Navale Assicurazioni SpA