



REGENT SUMMER SCHOOLS

Inghilterra | Soggiorni studio in college o famiglia per studenti da **7 a 17 anni**



Fondata nel 1964, Regent ha maturato una lunga esperienza nei corsi di inglese per giovani e adulti; le sue scuole per ragazzi offrono un ambiente accogliente e sicuro dove condividere un soggiorno di studio con studenti provenienti da tutto il mondo. Regent è riconosciuta dal British Council e membro English UK.



Le scuole Regent accolgono mediamente ogni estate allievi provenienti da oltre 50 Paesi diversi; ciò significa per i ragazzi la garanzia di seguire le lezioni in classi multinazionali e l'opportunità di praticare costantemente l'inglese utilizzandolo come lingua comune anche nelle attività extrascolastiche. Gli insegnanti seguono con cura ciascun allievo, mettendolo a proprio agio e incoraggiandolo a parlare inglese in tutte le circostanze.

Le Garanzie di Oxford Viaggi

Assicurazioni: Oxford Viaggi è un tour operator riconosciuto che opera con tutte le coperture assicurative richieste dalla normativa vigente (DL 111 del 17/3/95), a totale garanzia del consumatore. A tutti gli iscritti Oxford Viaggi fornisce *gratuitamente* l'assicurazione "Filodiretto Travel" di Nobis Assicurazioni che comprende tutte le prestazioni necessarie a garantire un soggiorno tranquillo e sicuro (assicurazione bagaglio, assistenza medica, rientro anticipato, ecc.).

Assistenza continua: Oxford Viaggi è a disposizione del partecipante dal momento dell'iscrizione al suo rientro in Italia; in contatto permanente con la scuola estera, assicura un riferimento costante e un rapido intervento in caso di necessità.

I centri di studio Regent

Regent offre ai più giovani due centri di studio che offrono un contesto piacevole e sicuro per i ragazzi.

Nei pressi di **Buckingham**, immerso in uno stupendo parco, si trova lo spettacolare college di **Stowe**; aperto durante il periodo estivo, offre quattro programmi di studio differenziati in base all'età: "English World-Junior", per studenti da 7 a 12 anni; "English World-Senior", per studenti da 13 a 17 anni; "English World-Exam", per studenti da 13 a 17 anni



A **Bournemouth**, a pochi passi dalle spiagge, si trova invece **Scanbrit School**, aperta tutto l'anno e ideale per gli studenti che preferiscono alloggiare presso una famiglia inglese. Durante il periodo estivo e nelle vacanze di Pasqua la scuola offre due diversi programmi di studio: "English World-Senior", per studenti da 13 a 17 anni; "English World-Exam", per studenti da 13 a 17 anni



La struttura dei corsi

Il programmi didattici prevedono 25 ore di lezione settimanali, svolte in classi internazionali di massimo 8 allievi. Il primo giorno gli studenti effettuano un test che stabilisce il loro livello di conoscenza della lingua e che permette loro di essere collocati nel gruppo di studio più idoneo, compreso fra elementare A1 e avanzato C1.

Portfolio

Nel corso del soggiorno studio gli studenti creano un portfolio personale in cui vengono archiviati le conoscenze acquisite e i risultati raggiunti.



L'andamento di ciascun studente viene monitorato su base settimanale attraverso test linguistici e "coaching sessions" con gli insegnanti, che aiutano a visualizzare i progressi effettuati e porre nuovi obiettivi.

I tutors assegnano inoltre quotidianamente una quota di compiti - svolti generalmente nel tardo pomeriggio - allo scopo di rivedere e consolidare le conoscenze acquisite; gli studenti, in accordo con gli insegnanti, possono anche lavorare su progetti individuali di loro interesse.

Al termine del soggiorno a tutti i partecipanti viene rilasciato un certificato di frequenza.



Attività sociali

La riunione della mattina rappresenta un modo vivace e stimolante di iniziare la giornata; nel corso del meeting vengono date informazioni ai ragazzi dal Direttore del Centro e dal Coordinatore delle attività ricreative. All'ora di pranzo i tutors si uniscono agli studenti nelle varie squadre, fornendo ai ragazzi ulteriori occasioni per parlare inglese; l'apprendimento continua anche nelle attività ricreative pomeridiane e serali in cui i ragazzi - suddivisi in gruppi internazionali - sono costantemente incoraggiati a parlare in inglese con i tutors e gli altri studenti.

Variabili a seconda del centro di soggiorno e del periodo, includono attività sportive (nuoto, tennis, calcio, badminton, basket, baseball, ping pong, pattinaggio su ghiaccio, sport da palestra, touch rugby, cricket, hockey, pallavolo...) e ricreative come giochi a squadre, laboratori teatrali, arte circense, tornei di carte, quiz, giochi da tavolo, caccia al tesoro, giochi senza frontiere, ricerca talenti, concorsi fotografici, giochi musicali, karaoke, sfilate di moda, attività manuali, creazione di bigiotteria, serate barbecue, discoteca, film, caccia al tesoro, serata casinò... Alcune attività possono svolgersi fuori dalla scuola, come bowling, pattinaggio su ghiaccio, "laser quest" o shopping. Nel corso della giornata viene lasciato un po' di tempo libero per rilassarsi e chiacchierare con gli amici.



Le escursioni

Organizzate ogni settimana (1 di un'intera giornata il sabato + 1 di mezza giornata infrasettimanale) hanno come destinazione città o siti di particolare interesse storico, artistico, naturalistico come Londra, Oxford, Cambridge, Bath, Stratford upon Avon, Stonehenge... oppure parchi a tema.



Il programma “English World”

25 ore di lezione/settimana

 Stowe School: 7-12 anni e 13-17 anni

 Scanbrit School: 13-17 anni

“English World” di Regent è un programma innovativo studiato per impegnare i ragazzi, divertirli e stimolarli costantemente a migliorare il loro inglese. I programmi “**English World-Senior**”, “**English World-Exam**” e “**English World-Junior**” rispecchiano la stessa struttura ma con sessioni complementari differenziate in base all'età e agli obiettivi del corso.

Il programma didattico prevede **25 ore di lezione** settimanali, svolte in classi internazionali di **massimo 8 allievi**.



Esempio di orario programma “English World-Senior”

9.00-9.30	Assemblea
9.30-10.30	Competenze linguistiche
10.30-10.45	Intervallo
10.45-11.45	Strutture linguistiche
11.45-12.00	Intervallo
12.00-13.00	Lezione orientata
13.00-13.30	Pranzo
13.30-15.00	Sessione Progetto
15.00-15.15	Intervallo
15.15-16.30	Sessione attiva
16.30-17.00	Tempo libero/Compiti
17.00-18.00	Team-Lead
18.00-19.00	Cena
19.00-20.00	Tempo libero/Compiti
20.00-21.30	Attività serale *
22.00	Riposo

* Tutte le sere nel college, 2/3 volte a settimana per chi alloggia in famiglia

Martedì o mercoledì pomeriggio: escursione di mezza giornata

Sabato: escursione di un'intera giornata

NB. La distribuzione di orari/lezioni è riportata a titolo di esempio.

Le componenti linguistiche

Strutturate per coprire tutte le aree dello studio della lingua, le lezioni dedicate alle **strutture linguistiche** e alle **competenze linguistiche** hanno come obiettivo il miglioramento globale della capacità di comunicazione, l'attivazione delle conoscenze linguistiche già presenti e l'acquisizione della sicurezza nell'esprimersi in lingua inglese.

Le competenze e strutture affrontate variano a seconda del corso scelto e in rapporto al livello di inglese della classe; i testi utilizzati per la lettura e la pratica di ascolto provengono sia da libri specifici sia da fonti come giornali o internet, allo scopo di esercitare gli allievi a comprendere documenti di origine diversa e sviluppare il vocabolario in modo naturale.

Le lezioni sono completate da sessioni didattiche stimolanti e attività ricreative coinvolgenti che consentono ai giovani di percepire la lingua inglese come un mezzo di comunicazione vivo ed efficace; nel corso della **sessione progetto** gli studenti realizzano in collaborazione con la propria squadra un lavoro esplorando un tema diverso ogni settimana e analizzandolo secondo diverse prospettive, storiche e culturali; questa parte del programma è utile per sviluppare il pensiero individuale attraverso discussioni, valutazioni e analisi, innescare il processo di ricerca in ambito accademico e sviluppare i rapporti interpersonali. Il progetto si conclude al termine della settimana con la presentazione di un lavoro (ad esempio un piccolo film, uno spettacolo teatrale, un dibattito, ecc.).

Al fine di offrire un soggiorno studio stimolante in cui gli studenti si sentano costantemente motivati, Regent offre l'opportunità di approfondire i propri interessi mentre si studia l'inglese; la **sessione attiva** del pomeriggio è infatti dedicata ad attività sportive o ricreative che gli studenti possono scegliere, fra quelle proposte*, in base alle proprie preferenze: “sport e movimento”, “musica e arti dello spettacolo”, “arte e design”, “scienza & tecnologia”. A seconda del programma di studio, i ragazzi possono esplorare ulteriormente la loro passione nel corso della **lezione orientata** del mattino (vedi esempio alla pagina seguente).

Le capacità di leadership e di lavoro di squadra sono rinforzate e analizzate nelle sessioni quotidiane di “Team-Lead”.



Lezione orientata (mattino)	Sessione attiva (pomeriggio)
Sport e Movimento	
Allenare: vocabolario e tecniche	Allenamento pratico in uno sport
Psicologia dello sport	Giochi sportivi di squadra
Principi di arti marziali	Tai Chi/Kwondo
Anatomia, fisiologia	Sessione di movimento
Musica e arti dello spettacolo	
Storia della musica	Voce: workshop di canto
Periodi e generi musicali	Laboratorio di percussioni
Le conoscenze per comporre	Scrivere una canzone/un musical
L'ascesa della musica digitale	Improvvisazione/il parlato
Scienza e Tecnologia	
Onde sonore	Lavoro di ingegneria
La crescita delle piante	Terreni, rocce e minerali
Nutrizione	Cibi/nazionali
Fisica: forze in azione	Come costruire un robot
Arte e Design	
Descrizione di un genere artistico	Laboratorio: replicare il genere scelto
Il Turner Prize e gli artisti vincitori	Creazione di un'opera
Fotografia: descrizioni	Tour fotografico/creare un collage
Fotografia: vocabolario	Mostra fotografica

❖ **Stowe:** Sport e movimento, Musica e arti dello spettacolo, Scienza e Tecnologia, Arte e Design. **Scanbrit:** Sport e movimento, Musica e arti dello spettacolo, Scienza e Tecnologia.

La tabella riporta un programma a titolo di esempio: temi e contenuti di lezioni e attività variano settimanalmente.



English World-Exam

Destinato a studenti con livello di inglese minimo intermedio B2, il programma "English World-Exam" prevede 25 ore di lezione a settimana di cui 12,5 basate su strutture e competenze linguistiche e 12,5 dedicate alle abilità specifiche necessarie per superare l'esame scelto:

Cambridge B2: FCE (First Certificate in English)
Cambridge C1: CAE (Certificate in advanced English)



Ulteriori informazioni sugli esami alla pagina "Date e Prezzi"

Esempio di orario programma "English World-Exam"

9.00-9.30	Assemblea
9.30-10.30	Competenze linguistiche
10.30-10.45	Intervallo
10.45-11.45	Strutture linguistiche
11.45-12.00	Intervallo
12.00-13.00	Competenze esame
13.00-13.30	Pranzo
13.30-15.00	Competenze esame
15.00-15.15	Intervallo
15.15-16.30	Sessione attiva
16.30-17.00	Tempo libero/Compiti
17.00-18.00	Team-Lead
18.00-19.00	Cena
19.00-20.00	Tempo libero/Compiti
20.00-22.00	Attività serale *
23.00	Riposo

* Tutte le sere nel college, 2/3 volte a settimana per chi alloggia in famiglia

Martedì o mercoledì pomeriggio: escursione di mezza giornata

Sabato: escursione di un'intera giornata

NB. La distribuzione di orari/lezioni è riportata a titolo di esempio.

English World-Junior

Messo a punto per i più piccoli, il programma "English World-Junior" assicura il loro coinvolgimento con attività didattiche e ricreative stimolanti che favoriscono l'uso costante della lingua inglese. I tutors dedicati garantiscono assistenza e sorveglianza 24 ore su 24.



Esempio di giornata Programma "English World-Junior" 7-12 anni

7.00	Risveglio
8.00-8.30	Prima colazione
8.45-9.00	Assemblea
9.00-10.30	Competenze linguistiche
10.30-11.00	Intervallo
11.00-12.30	Strutture linguistiche
12.45-13.30	Pranzo
13.45-14.00	Compiti/Revisione
14.00-15.15	Sessione Progetto
15.15-15.30	Intervallo
15.30-17.00	Sessione attiva
17.15-18.00	Team-Lead
18.00-18.45	Cena
18.45-19.30	Tempo libero/Contatti con la famiglia
19.30-21.00	Attività serale
21.00	Preparazione per il riposo
21.30	Si spengono le luci

Martedì o mercoledì pomeriggio: escursione di mezza giornata

Sabato: escursione di un'intera giornata

NB. La distribuzione di orari/lezioni è riportata a titolo di esempio.



✈ Trasferimento dall'aeroporto

Nei giorni di arrivo Regent organizza il trasferimento tra gli aeroporti di Londra Heathrow e Gatwick e i centri di studio. Gli studenti troveranno ad accoglierli, dopo aver prelevato il bagaglio e superato la dogana, un incaricato della scuola che li accompagnerà direttamente al centro o in alcuni casi al "Welcome Club"*. Al ritorno gli studenti vengono riaccompagnati dal centro di soggiorno all'aeroporto e assistiti per il check in.

* Situato a 10' di navetta da Heathrow, il "Welcome Club" gestito con la scuola partner OISE garantisce un ambiente sicuro e sorvegliato dove gli studenti vengono intrattenuti in attesa di ripartire per il loro centro studi.

All'arrivo ogni ragazzo viene registrato e informato sull'orario di partenza del proprio pullman; può quindi fare amicizia con altri studenti, rilassarsi con giochi da tavolo, film, attività sportive al coperto e all'aperto se il tempo lo permette; nel corso della giornata vengono inoltre serviti regolarmente bevande e spuntini.

Aeroporto di Londra	Destinazione
Heathrow/Gatwick	Stowe Buckingham
Heathrow/Gatwick	Scanbrit Bournemouth
Orario arrivo in aeroporto	fra le h. 09.30 e le h. 17.30
Orario partenza da aeroporto	fra le h. 12.00 e le h. 17.00

Norme per usufruire del trasferimento Regent:

le date del volo devono coincidere con le date dei soggiorni studio (partenza domenica, ritorno sabato); i voli prenotati devono rientrare nelle fasce orarie qui sopra riportate; i dettagli dei voli di andata e ritorno (data, orario partenza e arrivo, compagnia e numero volo, aeroporto) devono essere comunicati a Oxford Viaggi almeno 14 giorni prima dell'inizio del soggiorno.

Autorizzazione uscite

- I ragazzi che alloggiano in famiglia possono uscire da soli la domenica e la sera dopo cena solo se hanno compiuto 14 anni e se sono autorizzati dai genitori sul modulo di iscrizione; l'orario massimo di rientro massimo è fissato alle h. 22.00. Fanno eccezione le sere in cui è organizzata una attività dalla scuola e quindi sotto la sorveglianza del personale.

N.B. si prega di notare che in ogni caso gli orari di rientro stabiliti dalla padrona di casa o dal Direttore della scuola avranno la precedenza rispetto a quanto sopra indicato, così come spetta loro stabilire la frequenza con cui i ragazzi possono uscire.

- Nel corso delle escursioni gli studenti di 14-17 anni hanno la possibilità di allontanarsi brevemente dal personale (in un'area circoscritta e in gruppo con altri studenti) per fare shopping.
- Non sono consentite uscite diurne o serali dal college (eventuali eccezioni sono indicate nella descrizione dei programmi di studio).



Regent Summer Schools | **Vacanze studio 7-17 anni**

Stowe School | Buckingham

Età: 7-12 anni / 13-17 anni | Alloggio: college 🏠

Programmi: English World-Junior, English World-Senior, English World-Exam

Fra le più prestigiose boarding schools britanniche, Stowe School ha sede in un'imponente dimora in stile neoclassico che con il suo parco spettacolare - patrimonio del National Trust e tra gli esempi più illustri di giardino paesaggistico all'inglese - è meta di visitatori già dal XVIII secolo. Immersa in un terreno di oltre 300 ettari, la scuola dispone di eccellenti strutture sportive fra cui campi da tennis, croquet, calcio, rugby, palestra e piscina coperta.

L'antico villaggio di Stowe si trova a 6 km dalla storica città di Buckingham, vicino ad Oxford e a meno di un'ora dall'aeroporto di Londra Heathrow. Le escursioni includono visite a Londra e ai suoi musei, Oxford, Cambridge e altre località interessanti della zona come Stratford-upon-Avon, città natale di Shakespeare. A Stowe hanno sede i corsi per bambini da 7 a 12 anni, per ragazzi da 13 a 17 anni e per studenti di 16-17 anni; si tratta di programmi distinti, con Direttore, insegnanti e attività differenti.

Informazioni sull'alloggio in campus

- I ragazzi e le ragazze sono alloggiati in aree diverse degli edifici.
- A seconda del programma di studio, dell'età, del sesso, la sistemazione è presso camere singole, doppie, triple e quaduple; i servizi igienici si trovano al piano e sono condivisi con altri studenti.
- Possibilità di alloggio in camera singola oppure doppia con bagno privato (unicamente per gli studenti di 15-17 anni) dietro pagamento di un supplemento. Informazioni alla pag. "Date e Prezzi".
- Il personale risiede nel college insieme agli studenti e garantisce una supervisione 24h su 24.
- Il trattamento è di pensione completa. I pasti vengono consumati nella sala pranzo del college, in compagnia dello staff; nei giorni in cui è prevista un'escursione viene fornito un packed-lunch.
- Denaro, passaporto e biglietto aereo vengono lasciati in custodia negli uffici preposti del college che saranno indicati all'arrivo; il denaro può essere prelevato regolarmente.
- Nei college sono fornite le lenzuola, ma gli studenti dovranno portare con sé gli asciugamani da bagno e da piscina. Il lavaggio della biancheria viene effettuato almeno 1 volta alla settimana.
- All'arrivo viene richiesto a ciascun allievo un deposito cauzionale (100 GBP) che sarà restituito alla partenza, salvo eventuali danni arrecati dallo studente alla sua camera o ad altre strutture del college.

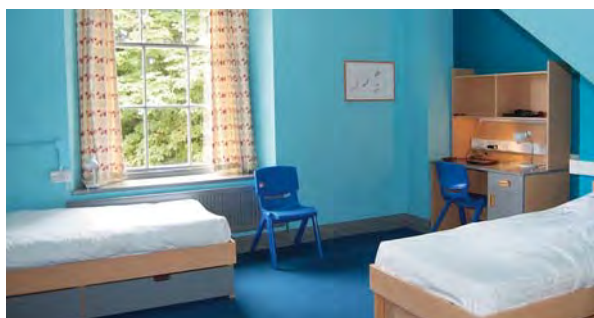

Scanbrit School | BournemouthEtà: 13-17 anni | Alloggio: famiglia 

Programmi: English World-Senior, English World-Exam

Fondata nel 1956, Scanbrit è una scuola piccola e accogliente situata sulla costa del Dorset, nel sud-ovest dell'Inghilterra. Aperta tutto l'anno, la scuola ha sede a Southbourne, un tranquillo quartiere residenziale a 5 km dal centro di Bournemouth e a 2 minuti di cammino dalle spiagge. Le escursioni includono visite a Londra e altre città del sud dell'Inghilterra come Oxford o Bath, Stonehenge, la New Forest e la celebre Jurassic Coast. Gli studenti alloggiano presso una famiglia locale, dove saranno incoraggiati a esercitare l'inglese appreso durante le lezioni. Presso Scanbrit School le attività ricreative hanno luogo il pomeriggio e 2/3 sere alla settimana. La domenica viene trascorsa in famiglia; i ragazzi autorizzati dai genitori se lo desiderano possono uscire con gli amici.

Informazioni per chi alloggia in famiglia

- Per garantire il massimo beneficio linguistico lo studente è l'**unico ospite italiano** in famiglia.
- La maggior parte delle famiglie è situata a breve distanza dalla scuola e raggiungibile con una passeggiata (max 30'); tuttavia in qualche caso, soprattutto in alta stagione, potrà essere necessario percorrere il tragitto in autobus (la spesa per l'eventuale bus-pass è a carico della scuola).
- La sistemazione è prevalentemente in camere doppie - con uno studente dello stesso sesso e di diversa madrelingua - o più raramente singole o triple.
- Il trattamento è di **pensione completa**: dal lunedì al venerdì e nei giorni di escursione per il pranzo viene fornito dalla famiglia un packed-lunch.





REGENT Summer Schools - Vacanze studio 7-17 anni

Date e Prezzi 2022

Classi **internazionali** di **massimo 8 allievi**

Alloggio in **famiglia**

Alloggio in **college/residence**

Centro	Età	Alloggio	Programma	Periodo disponibilità**	1 sett.	2 sett.	3 sett.	4 sett.	sett. extra
Stowe	7-12		English World-Junior	10/07-13/08	€ 1790	€ 3580	€ 5370	€ 7160	€ 1750
	13-17		English World-Senior	10/07-13/08	€ 1790	€ 3580	€ 5370	€ 7160	€ 1750
Scanbrit	13-17		English World-Senior	05/06-03/09	€ 1435	€ 2860	€ 4290	€ 5720	€ 1430
	13-17		English World-Exam	05/06-03/09	€ 1435	€ 2860	€ 4290	€ 5720	€ 1430

Le tariffe riportate includono: tutte le lezioni di inglese previste per ciascun programma • L'alloggio in college o in famiglia, come descritto per ogni centro • Pensione completa in college o famiglia • Tutte le attività ricreative, sportive e tutte le escursioni organizzate dalla scuola • L'uso del materiale didattico e delle risorse pedagogiche • Il certificato di fine corso • L'assicurazione viaggio Assistenza-Spese Mediche-Bagaglio-Indennità Covid "Filodiretto Travel" di Nobis Assicurazioni rilasciata da Oxford Viaggi • La consulenza e assistenza Oxford Viaggi • L'iva.

Le tariffe non includono: il viaggio aereo • Il trasferimento da e per gli aeroporti ai Centri di soggiorno (ved. tabella qui sotto) • Le eventuali spese di iscrizione agli esami ufficiali di lingua inglese (vedi pag. precedente) • Tutto quanto non indicato alla voce "le tariffe includono".

NB. Nessuna spesa gestione pratica

* **Regent STOWE** (Giorno di arrivo: domenica - Giorno di partenza: sabato)

I programmi "**English World-Senior**" e "**English World-Junior**" sono disponibili dal 10/07 al 13/08, con permanenza minima di 1 settimana. Le date e durata del soggiorno sono liberi, con arrivo qualsiasi domenica e ritorno qualsiasi sabato.

→ Supplemento **camera con bagno privato** a Stowe (opzione disponibile solo per gli studenti di 15-17 anni): singola: 250 euro/sett. | doppia: 175 euro/sett.

* **Regent SCANBRIT** (Giorno di arrivo: domenica - Giorno di partenza: sabato)

Il programma "**English World-Senior**" è disponibile dal 05/06 al 03/09, con permanenza minima di 1 settimana.

Il programma "**English World-Exam**" è disponibile dal 05/06 al 03/09, con permanenza minima di 1 settimana.

Le date e durata del soggiorno sono liberi, con arrivo qualsiasi domenica e ritorno qualsiasi sabato.

Gli esami di Cambridge B2-FCE/CI CAE possono essere sostenuti sul posto. Le tariffe non comprendono le spese di iscrizione all'esame (GBP 195ca).

TARIFFE TRASFERIMENTI AEROPORTO (supplemento di € 130 per andata/ritorno)

Nella maggior parte dei giorni di arrivo e partenza è organizzato il trasferimento di gruppo da e per aeroporti. Gli studenti troveranno ad accoglierli, dopo aver prelevato il bagaglio e superato la dogana, un incaricato della scuola che li accompagnerà fino alla loro destinazione in famiglia o nel college. Al ritorno gli studenti vengono riaccompagnati all'aeroporto e assistiti per il check in. Per gli studenti non accompagnati da adulti i trasferimenti sono obbligatori e costano € 130 A/R.

TRANSFER	Destinazione	Orario arrivo in aeroporto	Orario partenza da aeroporto
Aeroporto Londra Heathrow	Stowe Buckingham Scanbrit Bournemouth	fra le h. 09.30 e le h. 17.30	fra le h. 12.00 e le h. 17.00
Aeroporto Londra Gatwick	Stowe Buckingham Scanbrit Bournemouth		

Norme per usufruire del trasferimento: le date del volo devono coincidere con le date dei soggiorni studio (partenza domenica, ritorno sabato); i voli prenotati devono rientrare nelle fasce orarie qui sopra riportate; i dettagli dei voli di andata e ritorno (data, orario partenza e arrivo, compagnia e numero volo, aeroporto di partenza e di arrivo) devono essere comunicati a Oxford Viaggi almeno 14 giorni prima dell'inizio del soggiorno.

Per partenze e arrivi in orari e/o date diversi da quelli standard viene organizzato su richiesta un trasferimento privato in taxi (GBP 190 per tratta da Heathrow, GBP 210 per tratta da Gatwick)

Tutte le tariffe sono calcolate in base al cambio in vigore al 26/04/21 (GBP = € 1,13). Le tariffe potranno subire variazioni a seconda delle oscillazioni del cambio della sterlina inglese, e essere modificate di conseguenza. Qualora si rendesse necessario applicare una variazione di entità superiore all'8% della quota pubblicata, l'iscritto potrà recedere dal contratto ai sensi del comma 3 dell'art. 39 del D.Lgs. n. 62/2018 purché ne dia comunicazione scritta a Oxford Viaggi entro 3 giorni dal ricevimento della comunicazione relativa all'aumento.

e iscrizioni:

Oxford Viaggi Srl, V.le Papiniano 42, 20123 Milano Tel. 02 58106233 - 02 58104671 ✉ oxfordviaggi@iol.it 🌐 www.oxfordviaggi.it

C.F. e P.I. 09500090155; Cap. Soc. €50.000 i.v.; Trib. MI 289221/7365/21 C.C.I.A.A. 1297263; Lic. Dec. Prov. Lomb. n° 43311/99 Cat. A+B; Polizza R.C. n° 4100644 stipulata con Navale Assicurazioni SpA